

"Gruppo di Studio e Ricerca Medico Pedagogica"

CORSO TRIENNALE IN

# ANTROPOLOGIA DELL'ETÀ EVOLUTIVA AGOSTO 2022 - MARZO 2025



Formazione in

PEDAGOGIA CLINICA  
AD INDIRIZZO  
ANTROPOSOFICO

PEDAGOGIA CURATIVA  
E SOCIOTERAPIA

COUNSELING DELL'ETÀ  
EVOLUTIVA

PEDAGOGIA D'EMERGENZA

1° CORSO DI SPECIALIZZAZIONE IN ITALIA

*"Quando il bambino che è in noi incontra il bambino che ci viene affidato, siamo presenti l'uno all'altro, e lì si apre la volta del Cielo" Marcus Fingerle*

## IL CORSO È RIVOLTO A...

A tutti coloro che sono **attivi nel campo pedagogico, clinico e terapeutico**, chiamati a confrontarsi con il disagio nell'infanzia, nell'adolescenza e nell'età adulta



MAGGIO 2022

DALLE 18:00  
ALLE 20:00

**WEBINAR DI PRESENTAZIONE  
DEL CORSO**

Per partecipare scrivi a  
[info@pedagogiaemedicina.org](mailto:info@pedagogiaemedicina.org)  
entro il 05/05/2022

Questa nuova epoca ci pone di fronte a rinnovate e grandi sfide in ambito sociale ed educativo, destando domande di significato e chiedendo agli educatori e ai clinici di affrontare compiti che richiedono un approfondimento conoscitivo in **ambito antropologico, psicologico, pedagogico e terapeutico**.

L'intento del corso è quello di raccogliere questo impulso, promuovendo una pratica educativa che protegga l'**unicità di ciascun individuo**, colga le urgenze sociali e permetta di agire concretamente nel mondo, trasformandolo.

**Educare** significa **rimuovere gli ostacoli** che ogni essere umano incontra nel manifestare il proprio intento biografico e, in questo senso, ogni percorso condiviso assume un **valore curativo**.

Una pedagogia che si rinnovi e si ispiri a tali principi assume valenze risanatrici per l'individuo e per il contesto sociale.

## METODOLOGIA DELLA CONOSCENZA ANTROPOLOGIA DELL'ETA' EVOLUTIVA TEORIA CLINICA

### TEMI PRINCIPALI

- Approccio fenomenologico alla teoria della conoscenza dell'uomo e della natura
- L'unicità di ciascun essere umano e il "*Corso di Pedagogia Curativa*" di Rudolf Steiner
- Semeiotica dell'Io e del mondo psichico: segni e sintomi rivelatori della realtà individuale
- Formazione, Autoeducazione e Trasformazione
- Esercizi meditativi: come prendersi cura del proprio sé
- Educazione all'ascolto dell'altro
- L'autoeducazione dello sguardo, nel rispetto dell'individualità e della dignità di ogni essere umano
- L'apprendere in una dinamica vivente: i sette processi vitali, le dodici finestre dei sensi
- Il piano di studi in relazione allo sviluppo fisiologico e organico del bambino e dell'adolescente
- Per un'Antropologia elaborata meditativamente: i processi di apprendimento della scrittura e della lettura
- Il comportamento del bambino come confronto tra individualità ed ambiente (ADHD)
- Processi di apprendimento e disturbi specifici; le 12 Costituzioni DSA
- Autismo e sindromi genetiche: polarità umane
- Il Collegarsi interiore al divenire del tempo nei ritmi del Cosmo e della natura
- La Socioterapia, in movimento verso l'arte sociale
- Etica, morale e deontologia



## ARTE COME VIA DI ESPERIENZA, CONOSCENZA E TRASFORMAZIONE

Far parlare il cuore dell'universo al cuore umano attraverso l'arte:

- **EURITMIA:** Arte del movimento che rende manifeste le leggi del Suono e del Linguaggio
- **ARTI FIGURATIVE:** Disegnare forme, Pittura, Modellaggio
- **ARTE E AUTOEDUCAZIONE:** l'Arte come mezzo di conoscenza di sè
- **CANTO:** La risonanza della Voce in relazione all'anima; sperimentare e incontrarsi nella coralità

## CONOSCENZA IMMAGINATIVA E AGIRE EDUCATIVO

Il Collegio Clinico Pedagogico come incontro con l'individualità del bambino e del giovane adulto

- Dall'osservazione fenomenologica all'immagine diagnostica
- Dall'immaginazione conoscitiva all'intuizione terapeutica
- Riconoscere l'intenzionalità biografica del bambino

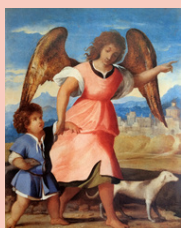

### *Ente Riconosciuto da*

- Ministero dell'Istruzione, dell'Università e della Ricerca
- Anthroposophic Council for Inclusive Social Development, Goetheanum Dornach CH
- S.I.A.F. Italia

### *Con il Patrocinio*

- Società Italiana di Medicina Antroposofica
- Federazione delle Scuole Steiner-Waldorf in Italia
- Associazione Italiana per la Pedagogia Curativa e Socioterapia Antroposofiche



## PEDAGOGIA D'EMERGENZA

Formarsi per portare sostegno nelle diverse situazioni di crisi: a partire dal proprio ambiente sociale fino al mondo contemporaneo

### TEMI PRINCIPALI

- Elementi di psicotraumatologia
- Il tema del trauma e la sua elaborazione
- La cesura del trauma nello sviluppo biografico
- Psicoigiene e via meditativa
- Trauma e spiritualità
- Vissuti connessi alla migrazione e alla fuga
- Aggressività e bullismo nell'ambito scolastico e sociale
- Proposte artistiche e artigianali in situazioni di emergenza
- Organizzazione e pianificazione degli interventi sul campo

Il Corso è riservato a tutti i **professionisti attivi in ambito pedagogico curativo, clinico e terapeutico**.

La formazione di Pedagogia d'Emergenza si tiene in collaborazione con **Notfallpädagogik ohne Grenzen (DE)** e consente al corsista di conseguire la certificazione della **Freie Hochschule Stuttgart**.

È organizzato in 12 moduli di formazione specifica distribuiti in tre anni, 5 dei quali inclusi nella formazione triennale di Antropologia



*“Le intenzioni dell’Angelo possono essere conosciute guardando indietro al cammino di vita. Ma se vogliamo davvero riconoscerle, allora lo sguardo retrospettivo deve essere volto alla ricerca delle tracce del futuro”*

*Henning Köhler*

### *Principali docenti del corso*

Bart Vanmechelen, Bernd Ruf, Edith Congiu, Eva Ujlaki, Gundula Poeplau, Marcus Schneider, Laura Pallavicini, Raffaella Brambilla, Fabrizio Aphel, Remigio Cenzato, Stefano Gasperi, Corrado Bertotto, Emanuela Campagnoli, Adriana Mariutti, Sara Spini, Carmelo Samonà, Carla Zagonara, Tiziana Zoncada, Isotta Chesi, Cornelia Tonellato.

#### **CORSO TRIENNALE**

Sedi del Corso:

📍 **MILANO**

[fine settimana]

📍 **RONCEGNO (TN)**

presso "Casa Raphael"

[settimane estive]

Costi:

Quota di iscrizione 370 €

4 rate da 595 €/anno

**COMPRESI 5 MODULI DI PEDAGOGIA D'EMERGENZA**

#### **CORSO DI PEDAGOGIA D'EMERGENZA**

Sede del Corso:

📍 **MILANO**

[12 fine settimana]

Costi:

Quota di iscrizione 150 €

250 € a modulo



Il Corso si svolgerà prevalentemente in presenza; una parte delle lezioni verrà proposta in modalità Webinar. È possibile eseguire un download del Programma completo ed aggiornato del corso dal sito: [www.pedagogiaemedicina.org](http://www.pedagogiaemedicina.org) o scansionando il QR code

**PER INFORMAZIONI ED ISCRIZIONI**

Segreteria del "Gruppo di Studio e Ricerca Medico Pedagogica"

via Dei Pensieri, 11/A 1 - 30035 Mirano (VE) dal Lunedì al Venerdì dalle ore 9:00 alle 13:00

☎ 041 430180 ✉ [info@pedagogiaemedicina.org](mailto:info@pedagogiaemedicina.org)